

Sie möchten (zurück) in den Beruf? Wir helfen Ihnen!

Wir unterstützen Sie bei ...

... der Suche nach Arbeits- und Ausbildungsplätzen

... der Belegung von Sprachkursen

... der Anerkennung Ihrer Zeugnisse

... der Erstellung von Bewerbungsunterlagen ...

dem Erwerb von Medienkompetenzen

(Online-Bewerbung, Video-Meetings)

You want to be back in job? We will help you!

We support you ...

... to look for jobs or apprenticeship

... to take language courses

... to get recognition for foreign certificats

... to create application documents

... to gain media competence

(online application, video meetings)

هل ترغب في (العودة) إلى العمل؟

سوف نساعدك!

نحن ندعمك في... البحث

... عن وظائف وأماكن في التدريب المهني

... التسجيل في دورات اللغة

... إعداد وثائق الطلب

... اكتساب المهارات الإعلامية (التقديم عبر الإنترنت، واجتماعات الفيديو)

Wir coachen hamburgweit, auch in Ihrer Nähe!

Ihre Ansprechpartnerinnen finden
Sie in diesem Flyer.

Kontaktieren Sie uns
unter 040 33 42 21 97
jobcoach@einfal.de



Beate Balzer | Projektleitung

Job Coach Hamburg
für Eltern ohne Berufsabschluss

Projektzentrale:
Am Stadtrand 39
22047 Hamburg

Unser Angebot ist für Sie kostenlos!

Free offer
عرض مجاني

Mehr Infos unter www.einfal.de



© einfal 09.2023 Bilder: fotolia.com, einfal



Job Coach Hamburg für Eltern ohne Berufsabschluss

Das Projekt Job Coach Hamburg wird
von der Europäischen Union und der Freien und Hansestadt Hamburg finanziert.



Die Coaches



Petra Bauer
0176 34 75 98 17
bauer@einfal.de



Iris Berkel
0176 34 75 98 03
berkel@einfal.de

3 Altona-Elternschule Osdorf
4 Altona-Elternschule Altona
10 Wandsbek-Projektzentrale

10 Wandsbek-Projektzentrale
2 Nord-Elternschule
Langenhorn
12 Wilhelmsburg-Elternschule
Krieterstraße



Birgit Schmitt
0176 57 23 97 95
schmitt@einfal.de



Gabi Lackner
0176 49 54 58 90
lackner@einfal.de

5 Lurup-Bildungshaus Lurup
6 Lurup-Lurum

7 Harburg-Elternschule
Süderelbe
13 Wilhelmsburg-Elternschule
Zeidlerstraße



Carla Hinrichs
0176 34 75 98 24
hinrichs@einfal.de



Linda Köhlmann
0176 56 78 85 15
koehlmann@einfal.de

8 Hohenhorst-Haus am See
9 Steilshoop-Stadtteilbüro

1 Eimsbüttel- ReeWie Haus
11 Veddel -Café Nova

Das Kontakt-Team

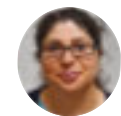

Adile Kapici
0176 56 78 85 25
kapici@einfal.de

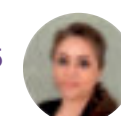

**Intisar Mohammed
Amin**
0176 56 90 60 08
amin@einfal.de

Seval Saplak
0176 56 78 33 67
saplak@einfal.de

Eimsbüttel:

1 Eidelstedt ReeWie-Haus
Nachbarschafts-Treff
Wiebischenkamp 58
22523 Hamburg

Freitag
09:00 bis 16:00 Uhr

Linda Köhlmann
☎ 0176 56 78 85 15

Nord:

2 Langenhorn
Elternschule
Langenhorn
Holitzberg 139 a
22417 Hamburg

Dienstag
09:00 bis 12:30 Uhr

Iris Berkel
☎ 0176 34 75 98 03

Altona:

3 Osdorfer Born
Elternschule Osdorf
Bornheide 76 c
22549 Hamburg

Mittwoch
09:00 bis 16:00 Uhr

Petra Bauer
☎ 0176 34 75 98 17

4 Altstadt
Elternschule Altona
Max-Brauer-Allee 134
22765 Hamburg

Montag
09:00 bis 16:00 Uhr

Petra Bauer
☎ 0176 34 75 98 17

5 Lurup
Bildungshaus Lurup
Moorwisch 2
22547 Hamburg

Dienstag
09:00 bis 12:00 Uhr

Birgit Schmitt
☎ 0176 57 23 97 95

6 Lurup LURUM
Flurstr. 15
22549 Hamburg

Mittwoch
10:00 bis 15:00 Uhr

Birgit Schmitt
☎ 0176 57 23 97 95

Harburg:

7 Neugraben-
Neuwiedenthal
Elternschule
Süderelbe
Rehrstieg 60
21147 Hamburg

Freitag
09:00 bis 16:00 Uhr

Gabi Lackner
☎ 0176 49 54 58 90

Übersicht Beratungsstandorte:



Wandsbek:

8 Hohenhorst
Haus am See
Schöneberger Str. 44
22149 Hamburg

Mo., Di. und Do.
09:00 bis 16:00 Uhr

Carla Hinrichs
☎ 0176 34 75 98 24

9 Steilshoop
Stadtteilbüro
Schreyerring 47
22309 Hamburg

Freitag
09:00 bis 14:00 Uhr

Carla Hinrichs
☎ 0176 34 75 98 24

10 Wandsbek
Projektzentrale
Am Stadtrand 39
22047 Hamburg

Mo. und Di.
09:00 bis 16:00 Uhr

Iris Berkel
☎ 0176 34 75 98 03

Petra Bauer
☎ 0176 34 75 98 17

Mitte:

11 Veddel
Café Nova
Immanuelkirche
Wilhelmsburger Str. 73
20539 Hamburg

Donnerstag
09:00 bis 16:00 Uhr

Linda Köhlmann
☎ 0176 56 78 85 15

12 Wilhelmsburg
Elternschule
Wilhelmsburg
Krieterstr. 2 d
21109 Hamburg

Freitag
09:00 bis 14:00 Uhr

Iris Berkel
☎ 0176 34 75 98 03

13 Wilhelmsburg
Elternschule
Wilhelmsburg
Zeidlerstr. 75
21107 Hamburg

Mittwoch
13:00 bis 17:00 Uhr

Gabi Lackner
☎ 0176 49 54 58 90

